Pool Cover Systems

verticaal geïntegreerd

Productie van PVC & PC lamelafdekkingen op maat volgens de laatste nieuwe lastechnieken

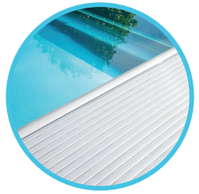

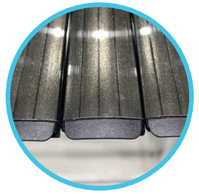

Eigen gereedschapsmakerij en buismotor assemblage

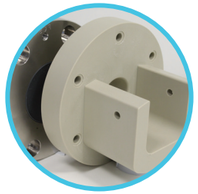

Ontwikkeling en vernieuwing van inbouwsystemen om corrosie tegen te gaan

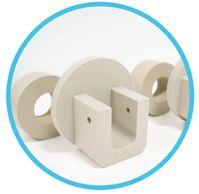

ONZE PARTNER

www.poolcoversystems.be

PCS POOL COVER SYSTEMS

BESCHERMING • ISOLATIE • VERWARMING

POOL COVER SYSTEMS bv, Industrieweg 4, 2381 WEELDE (RAVELS)
+32 14 82 16 02 • info@poolcoversystems.be • www.poolcoversystems.be

Pool Cover Systems

100% Belgisch

Pool Cover Systems bv, met zijn hoofdzetel in Weelde (België), is reeds meer dan 10 jaar gespecialiseerd in de productie van hoogwaardige zwembadafdekkingen op maat. Superieure kwaliteit, snelle service én leveringsbetrouwbaarheid hebben ertoe bijgedragen dat wij momenteel tot de Europese top behoren!

Ons breed programma PVC & PC afdekkingen zijn beschikbaar als opbouw- of inbouwtoepassing. Bovendien worden ook onze onderwatermotoren in eigen huis ontwikkeld en geassembleerd. Pool Cover Systems levert uitsluitend aan professionals, waardoor talloze internationale zwembadbouwers al jarenlang op onze uitzonderlijke kwaliteit vertrouwen!

MADE IN BELGIUM

	PVC 6 series	PC 6 series
lameldikte in mm	14	14
lamelbreedte in mm	60	60
gewicht in kg per m²	4,4	3,8 solar
maximum oppervlakte in m²	90	90

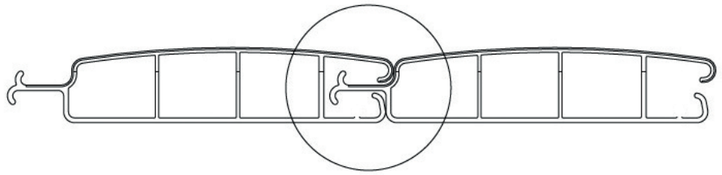

PVC 6 series:

wit

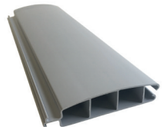

licht grijs

PC 6 series:

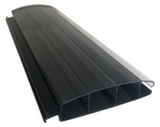

solar clear

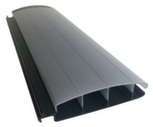

solar metallic

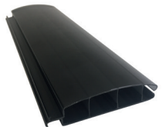

solar black smoked

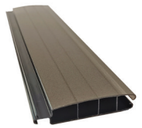

solar bronze

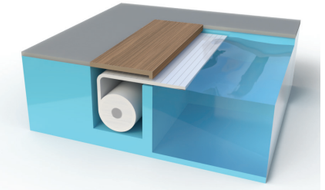

Terras

De afdekking wordt in een nis achteraan het zwembad voorzien.

Met behulp van een oplegbalk kan boven de afdekking een terras aangelegd worden. Zo blijft het zwemgedeelte één groot geheel.

Onderwaterterras / plage

De afdekking wordt achter en onder een scheidingsmuur geplaatst.

Met behulp van een inlegbalk kan het terras afgewerkt worden met tegels. Hierdoor creëer je
een ondiep terras in het water.

Ideaal voor de kinderen.

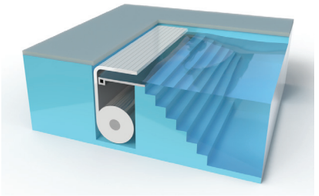

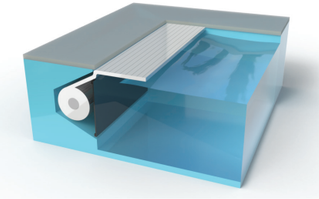

In de wand / schuine nis

De afdekking wordt voorzien in de wand van het zwembad.

Met behulp van een voorzetwand sluit je deze nis af en blijft het zwemgedeelte één groot geheel.

In de bodem

De afdekking wordt in de bodem van het zwembad weggewerkt.
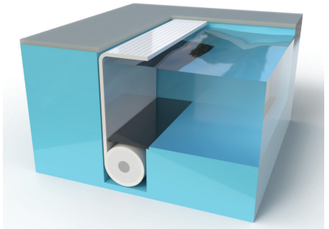
Met behulp van een inlegbalk kan de bodem verder afgewerkt worden met tegels of een andere bodembedekker.